DONG A

Chi phí hợp lý, hiệu quả tối đa

HỒ SƠ NĂNG LỰC

CÔNG TY TNHH THƯƠNG MẠI VÀ DỊCH VỤ ĐÔNG Á

NỘI DUNG

01 Giới thiệu tổng quan

Thư ngỏ của C.E.O 02
Giới thiệu tổng quan 06
Tầm nhìn - sứ mệnh hình thành 08
Giá trị cốt lõi 09
Giấy phép kinh doanh 10
Sơ đồ tổ chức 12

02 Lĩnh vực doanh nghiệp

Kinh doanh các sản phẩm kim loại 16
Sản xuất tấm lợp và phụ kiện đi kèm 18
Tư vấn & Thiết kế kết cấu bao che 20
Thi công lắp đặt kết cấu bao che 22

03 Sản phẩm doanh nghiệp

Hệ tôn lợp bao che 26
Hệ thống sàn Deck 30
Phụ kiện 32
Hệ xà gồ 34
S Airtruss 36
Pannel 38

04 Năng lực

Năng lực nhân sự 42
Năng lực sản xuất (Nhà máy và trang thiết bị) 46
An toàn lao động tại nhà máy và công trường 50
Khám sức khỏe định kỳ 52
Năng lực quản lý 54

05 Đối tác - khách hàng

Danh sách đối tác & Khách hàng 56

06 Dự án

Dự án tiêu biểu 58
Danh sách dự án 60

Thư ngỏ

Kính thưa quý khách hàng và đối tác,

Trải qua gần 20 năm hình thành và phát triển, bằng tất cả những nỗ lực của một tập thể đoàn kết và vững mạnh, Công ty TNHH Thương mại và Dịch vụ Đông Á đã vượt qua bao khó khăn để tìm ra hướng đi và sứ mệnh cho mình. Với đội ngũ hơn 200 cán bộ công nhân viên, kỹ sư được đào tạo chuyên nghiệp, hệ thống quản lý chất lượng ISO 9001: 2015 cùng tổ hợp 3 nhà máy được trang bị máy móc dây chuyền công nghệ hiện đại sản xuất vật liệu bao che, tấm sàn deck, tấm panel, hệ xà gồ cao cấp và các cấu kiện đi kèm phục vụ cho lĩnh vực xây dựng dân dụng và công nghiệp, đến nay, Đông Á có thể tự hào là nhà cung cấp có uy tín trên thị trường, được đối tác và khách hàng ghi nhận.

Mọi nỗ lực mà chúng tôi hướng đến không nằm ngoài giá trị nhân sinh vì cộng đồng và sự phát triển bền vững của xã hội, vì lẽ đó Đông Á quyết tâm trở thành nhà cung cấp uy tín nhất nhằm thỏa mãn mọi nhu cầu khắt khe nhất của thị trường tôn thép và xà gồ cao cấp. Những dự án mà chúng tôi tham gia cung cấp vật tư, thi công đều được đối tác, chủ đầu tư, đơn vị tư vấn đánh giá cao tính an toàn và chuyên nghiệp. Với những giá trị cốt lõi, chúng tôi cam kết không ngừng cải tiến công nghệ, đào tạo nhân sự để đem đến một dịch vụ chất lượng nhất, hoàn hảo nhất.

Tôn chỉ xuyên suốt gần 20 năm qua của Đông Á: **"Chi phí hợp lý, hiệu quả tối đa"** được kết tinh trên tinh thần **hợp tác bền vững – đồng hành thành công.**

Xin trân trọng cảm ơn!

GIÁM ĐỐC

Đinh Thị Thu Hương

I - Giới thiệu tổng quan

Giới thiệu chung

Gần 20 năm phát triển, với các dự án và công trình trải dài từ Bắc xuống Nam, từ trong nước ra nước ngoài. **Đông Á** tự hào là đối tác chiến lược của BLUESCOPE và cũng là đối tác lớn của các hãng như Tôn Đông Á, Tôn Hoa Sen, Tôn Thăng Long, Sunco Tôn Hòa Phát... Với tổ hợp ba nhà máy, nhà máy số 01, nhà máy số 02 và số 03 có tổng diện tích sản xuất quy mô lên tới 50.000 m2, công suất sản xuất tấm lợp, tấm sàn lên tới 1800 tấn/tháng. Công suất sản xuất xà gồ: 500 tấn/tháng. Được trang bị hệ thống máy móc, dây chuyền sản xuất công nghệ hiện đại, cùng với đội ngũ cán bộ công nhân viên được đào tạo chuyên nghiệp có kinh nghiệm lâu năm trong ngành sản xuất vật liệu bao che, tấm sàn Deking, Panel, hệ xà gồ cao cấp và các cấu kiện đi kèm phục vụ cho lĩnh vực xây dựng dân dụng và công nghiệp, **Đông Á** luôn đảm bảo các sản phẩm được đưa tới khách hàng chất lượng và đúng tiến độ.

Thành công của dự án và sự ghi nhận của đối tác, khách hàng là sự khẳng định về vị thế và uy tín hàng đầu của **Đông Á** trong lĩnh vực cung cấp giải pháp vật tư kim loại màu trên thị trường trong và ngoài nước.

Đông Á đang và sẽ không ngừng cung cấp những sản phẩm có chất lượng cao và dịch vụ sau bán hàng hoàn hảo nhằm mang đến sự hài lòng cao nhất cho khách hàng, cũng như đóng góp tích cực cho sự phát triển của ngành công nghiệp xây dựng của đất nước.

Thông tin công ty

Tên công ty:	Công ty TNHH Thương mại & Dịch vụ Đông Á
Tên quốc tế:	Dong A Trading & Services Co., Ltd
Tên viết tắt:	Dong A Co., Ltd
Địa chỉ:	KM20+800, Quốc lộ 3, Nội Phật, xã Mai Đình, huyện Sóc Sơn, Hà Nội
Điện thoại:	0243 295 9192 Fax: 0243 295 9194
Văn phòng Dự án:	Phòng 8K, tòa nhà chung cư Viện chiến lược và khoa học Bộ công an, P. Trung Hòa, Q. Cầu Giấy, TP. Hà Nội
Nhà máy 1:	Tiên Hùng, Nguyên Khê, Đông Anh, Hà Nội
Nhà máy 2:	Thanh Thủy, Đông Xuân, Sóc Sơn, Hà Nội
Nhà máy 3:	KM số 6, Đường 379, Phượng Trì, Tân Tiến, Văn Giang, Hưng Yên
Showroom:	KM20+800, Quốc lộ 3, Nội Phật, xã Mai Đình, huyện Sóc Sơn, Hà Nội

Tầm nhìn chiến lược

Đông Á mong muốn và theo đuổi mục tiêu trở thành Nhà cung cấp hàng đầu thị trường Việt Nam về các giải pháp cho tấm lợp bao che Nhà công nghiệp và Dân dụng.

Sứ mệnh của Đông Á

Cung cấp sản phẩm với giá cả hợp lý nhất và mang đến hiệu quả tối đa cho khách hàng.

Giá trị cốt lõi

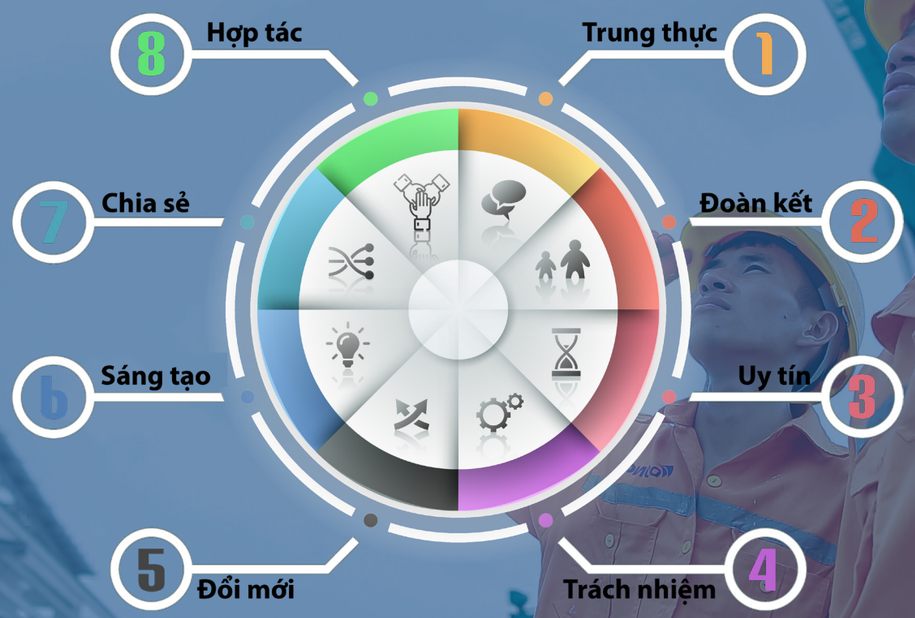

Giấy phép kinh doanh

SỞ KẾ HOẠCH VÀ ĐẦU TƯ
THÀNH PHỐ HÀ NỘI
PHÒNG ĐĂNG KÝ KINH DOANH

CỘNG HÒA XÃ HỘI CHỦ NGHĨA VIỆT NAM
Độc lập – Tự do – Hạnh phúc

GIẤY CHỨNG NHẬN ĐĂNG KÝ DOANH NGHIỆP
CÔNG TY TRÁCH NHIỆM HỮU HẠN HAI THÀNH VIÊN TRỞ LÊN

Mã số doanh nghiệp: 0101201746

Đăng ký lần đầu: ngày 04 tháng 01 năm 2001
Đăng ký thay đổi lần thứ: 7, ngày 14 tháng 07 năm 2015

1. Tên công ty

Tên công ty viết bằng tiếng Việt: CÔNG TY TNHH THƯƠNG MẠI VÀ DỊCH VỤ ĐÔNG Á

Tên công ty viết bằng tiếng nước ngoài: DONG A TRADING AND SERVICES COMPANY LIMITED

Tên công ty viết tắt: DONG A CO., LTD

2. Địa chỉ trụ sở chính

Km 20+800 Quốc lộ 3, Nội Phật, Xã Mai Đình, Huyện Sóc Sơn, Thành phố Hà Nội, Việt Nam

Điện thoại: *043.8821929/8823517* Fax: *043.9685143*
Email: Website:

3. Vốn điều lệ 16.000.000.000 đồng

Bằng chữ: Mười sáu tỷ đồng

4. Danh sách thành viên góp vốn

STT	Tên thành viên	Nơi đăng ký hộ khẩu thường trú đối với cá nhân; địa chỉ trụ sở chính đối với tổ chức	Giá trị phần vốn góp (VNĐ; và giá trị tương đương theo đơn vị tiền nước ngoài, nếu có)	Tỷ lệ (%)	Số CMND (hoặc chứng thực cá nhân hợp pháp khác) đối với cá nhân; MSDN đối với doanh nghiệp; Số Quyết định thành lập đối với tổ chức	Ghi chú
1	TRẦN NGỌC ANH	Số 1, tổ 2, khối 3A , Thị trấn Đông Anh, Huyện Đông Anh, Thành phố Hà Nội, Việt Nam	5.120.000.000	32,00	011277555	
2	ĐINH THỊ THU HƯƠNG	Khu tập thể Vận tải hóa chất Yên Viên, Thị trấn Yên Viên, Huyện Gia Lâm, Thành phố Hà Nội, Việt Nam	10.880.000.000	68,00	011270588	

5. Người đại diện theo pháp luật của công ty

* Họ và tên: ĐINH THỊ THU HƯƠNG Giới tính: *Nữ*

Chức danh: Giám đốc

Sinh ngày: *06/03/1966* Dân tộc: *Kinh* Quốc tịch: *Việt Nam*

Loại giấy tờ chứng thực cá nhân: *Chứng minh nhân dân*

Số giấy chứng thực cá nhân: *011270588*

Ngày cấp: *24/09/2003* Nơi cấp: *Công an thành phố Hà Nội*

Nơi đăng ký hộ khẩu thường trú: Khu tập thể Vận tải hoá chất Yên Viên, Thị trấn Yên Viên, Huyện Gia Lâm, Thành phố Hà Nội, Việt Nam

Chỗ ở hiện tại: Khu tập thể Vận tải hoá chất Yên Viên, Thị trấn Yên Viên, Huyện Gia Lâm, Thành phố Hà Nội, Việt Nam

TRƯỞNG PHÒNG

CỘNG HÒA X.H.C.N VIỆT NAM
PHÒNG ĐĂNG KÝ KINH DOANH SỐ 02
SỞ KẾ HOẠCH VÀ ĐẦU TƯ THÀNH PHỐ HÀ NỘI

Trần Minh Quang

Sơ đồ tổ chức

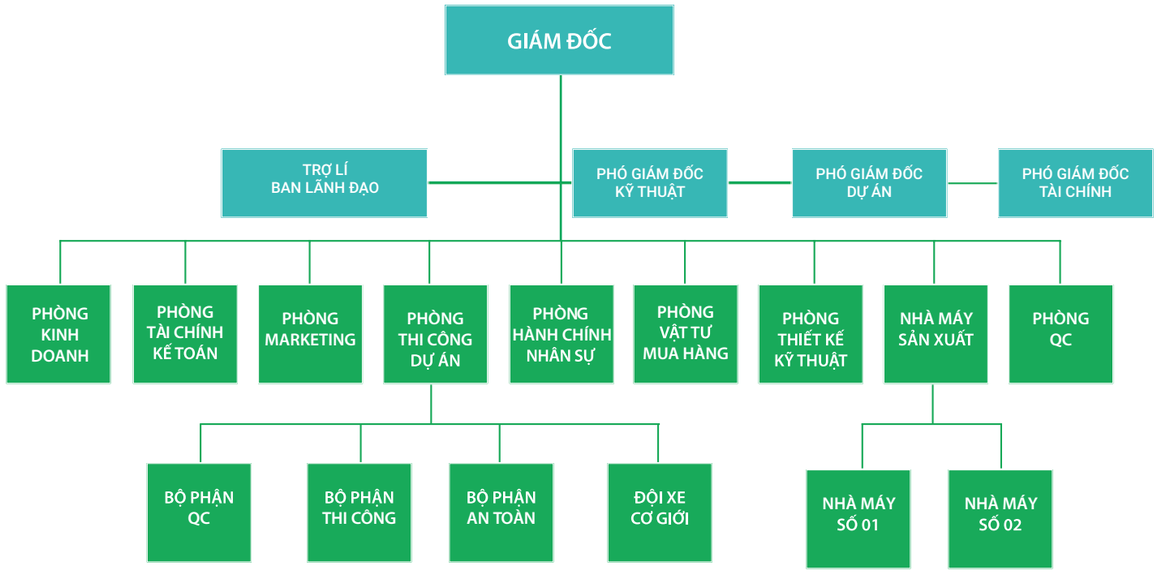

Tại **Đông Á**, tất cả các phòng ban là một khối thống nhất, các quy trình sản xuất, thi công, lắp dựng. Từ văn phòng cho đến nhà máy và công trường luôn được giám sát chặt chẽ. Tất cả đều không ngừng hướng tới sự hoàn hảo về chất lượng sản phẩm cho mỗi dự án, công trình.

II - Lĩnh vực kinh doanh

01

Kinh doanh các sản phẩm kim loại

Kinh doanh và sản xuất các sản phẩm cao cấp từ kim loại màu, thép mạ kẽm bao gồm: Tôn cuộn, tôn dạng sóng, Panel, Rock wool, Tôn sàn Decking, hệ xà gồ siêu nhẹ S Airtruss, Xà gồ U, C, Z..

02

Sản xuất tấm lợp và phụ kiện đi kèm

Sản xuất và lắp dựng hoàn thiện các sản phẩm tôn cán sóng: seamlock 485, cliplock 420, cliplock 985, sóng công nghiệp, dân dụng, sóng trần, sóng ngói, sàn Decking, tôn xốp cách nhiệt, tấm panel, xà gồ, hệ S Airtruss và các cấu kiện đi kèm.

03

Tư vấn & Thiết kế kết cấu bao che

Sản xuất và vận chuyển đến tận công trình các sản phẩm: tấm lợp kim loại dạng sóng công nghiệp, dân dụng, sóng ngói, sóng Cliplock, sóng Seam-lock, panel, tấm sàn, xà gồ, tấm lợp cách nhiệt và các loại phụ kiện kèm theo.

04

Thi công lắp đặt kết cấu bao che

Thi công lắp đặt kết cấu bao che đảm bảo về kỹ thuật và tính mỹ thuật.

III - Sản phẩm

01 Hệ tôn lợp bao che

Trải qua gần 20 năm thành lập và phát triển, Đông Á tự hào có thể cung cấp tới khách hàng một giải pháp toàn diện về tấm lợp, từ mái, vách, vách ngăn, hệ thống thoát nước mái và phụ kiện. Các tsản phẩm đa dạng về chủng loại vật liệu, biên dạng và quy cách theo thiết kế tiêu chuẩn của Đông Á hoặc yêu cầu đặc biệt từ khách hàng.

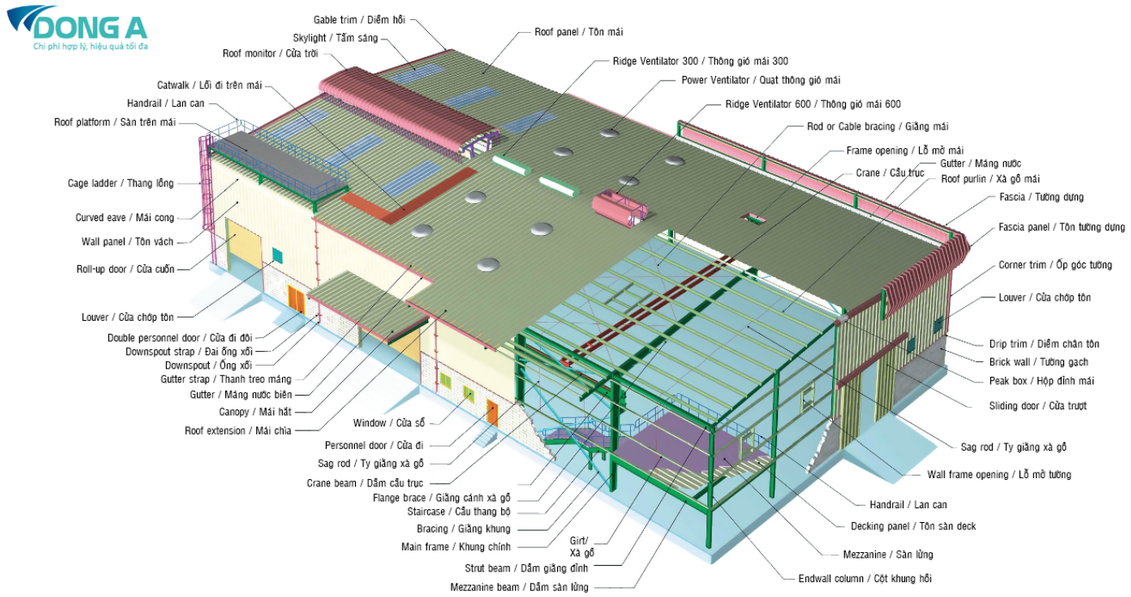

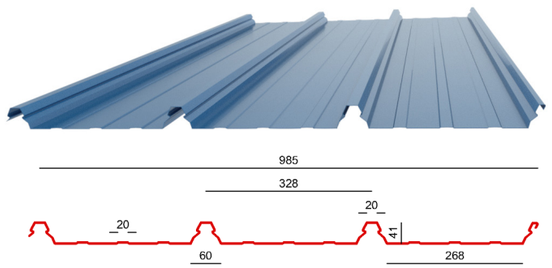

Sản phẩm: **Sóng Cliplock 985**

Sóng Cliplock 985 là loại tấm lợp chế tạo từ tôn mạ hợp kim khổ hữu dụng 985, với việc sử dụng nguyên khổ cuộn tôn sẽ tối đa hóa chi phí cho khách hàng sử dụng sóng tôn này.

Ưu điểm:

+ Liên kết giữa mái và tôn bằng đai kẹp đảm bảo tấm tôn không bị cong vênh khi nhiệt độ môi trường thay đổi

+ Là hệ tôn mái dùng đai kẹp (Không bắn vít) nên đảm bảo độ bền lâu hơn so với tôn bắn vít trực tiếp (mái không bị lão hóa từ chỗ bắn vít do tác động cửa moi trường).

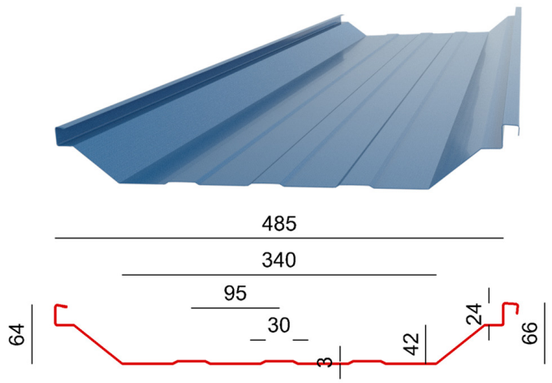

Sản phẩm: **Seamlock 485**

SEAM LOCK là loại tấm lợp chế tạo từ thép kim loại màu với màu sắc phong phú, sóng cao, to, khỏe, thoát nước nhanh. Chiều cao sóng là 66 mm, bước sóng là 485 mm phù hợp với mái nhà công nghiệp khẩu độ lớn trên 20m (L > 40m thì đây là lựa chọn tối ưu nhất) và độ dốc min 3%.

Ưu điểm:

+ Liên kết giữa mái và tôn bằng đai kẹp và mép tôn được ve chắc vào đai, đảm bảo tấm tôn dài không bị cong vênh khi nhiệt độ môi trường thay đổi. Đặc biệt khi có gió lốc lớn không bị tốc mái.

+Là hệ tôn lợp dùng đai kẹp (không bắn vít trực tiếp) nên đảm bảo độ bền lâu hơn so với tôn bắn vít trực tiếp (mái không bị lão hóa từ chỗ bắn vít do tác động của môi trường).

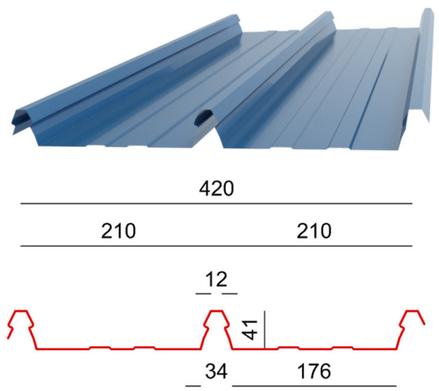

Sản phẩm: **Tôn Cliplock 420**

KLIP-LOK là loại tấm lợp chế tạo từ thép kim loại màu với màu sắc phong phú, sóng cao, khỏe, thoát nước nhanh. Chiều cao sóng là 41mm, khổ hiệu dụng 420mm phù hợp cho mái nhà công nghiệp khẩu độ lớn.

Ưu điểm:

+ Liên kết giữa mái và tôn bằng đai kẹp đảm bảo tấm tôn không bị cong vênh khi nhiệt độ môi trường thay đổi
+ Là hệ tôn mái dùng đai kẹp (Không bắn vít) nên đảm bảo độ bền lâu hơn so với tôn bắn vít trực tiếp (mái không bị lão hóa từ chỗ bắn vít do tác động cửa moi trường).

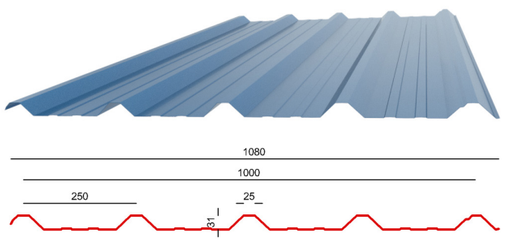

Sản phẩm: **Tôn 5 sóng công nghiệp**

Là loại tấm lợp chế tạo từ thép kim loại màu với màu sắc phong phú, sóng khỏe, nhiều gân.
Chiều cao sóng là 31mm, bước sóng 250mm phù hợp với mái nhà công nghiệp có độ dài từ 10m - 22m.

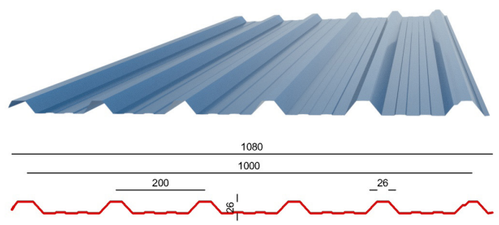

Sản phẩm: **Tôn 6 sóng công nghiệp**

Là loại tấm lợp chế tạo từ thép kim loại màu với màu sắc phong phú, sóng khỏe, nhiều gân.
Chiều cao sóng là 26mm, bước sóng 200mm phù hợp với mái nhà công nghiệp có độ dài từ 5m - 15m và làm phần thưng bao che xung quanh nhà xưởng.

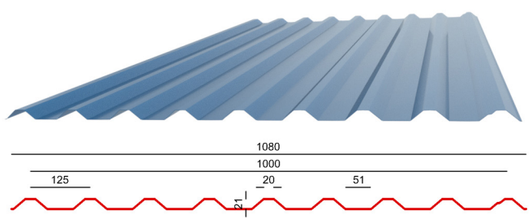

Sản phẩm: **Tôn 9 sóng công nghiệp**

Được chế tạo từ thép mạ hợp kim nhôm kẽm hoặc thép mạ kẽm có cường độ cao G550, tôn 9 sóng thích hợp để làm tôn vách hoặc mái lớp dưới với hệ thống mái 3 lớp do có nhiều sóng giúp tôn có độ cứng lớn hơn, không bị biến dạng trong quá trình thi công lắp dựng. Sử dụng tôn 9 sóng thích hợp với các hệ vách có kiến trúc đẹp.

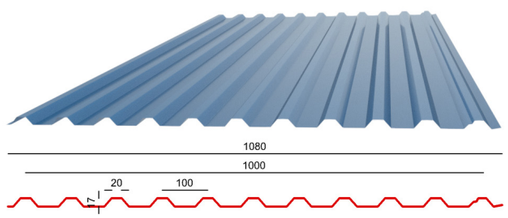

Sản phẩm: **Tôn 11 sóng dân dụng**

Là loại tấm lợp chế tạo từ thép kim loại màu với màu sắc phong phú, sóng nhỏ, khỏe, đẹp.
Chiều cao sóng là 17mm, bước sóng 100mm phù hợp với mái nhà dân dụng khẩu độ nhỏ, làm phần thưng bao che xung quanh nhà xưởng.

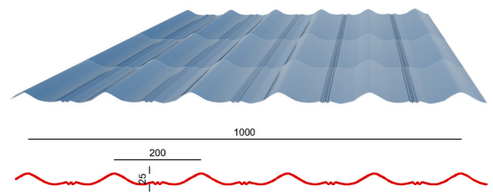

Sản phẩm: **Sóng ngói**

Là loại tấm lợp chế tạo từ thép kim loại màu với màu sắc phong phú, sóng giả ngói.
Chiều cao sóng là 25mm, bước sóng là 200mm phù hợp với kiến trúc cổ.

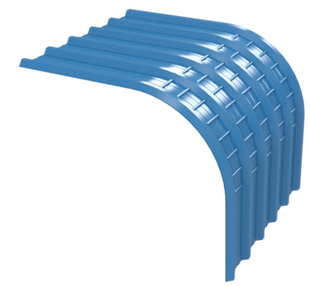

Sản phẩm: **Tôn Vòm**

Tấm lợp được uốn thành dạng vòm trên một phần hoặc cả chiều dài tấm tôn sóng vuông các loại với bán kính từ 250mm - 25m tùy theo yêu cầu thiết kế. Trường hợp bán kính cong của mái vòm lớn hơn 25m thì có thể tự uốn cong được mà không cần phải qua gia công bởi thiết bị đối với các loại tôn có độ dày thấp hơn 0.5mm.

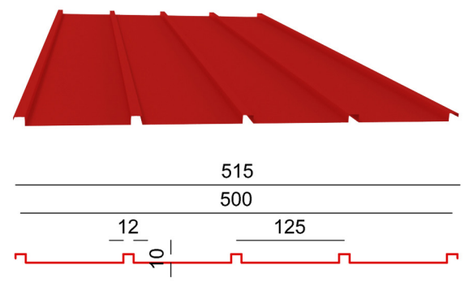

Sản phẩm: **Tôn trần 5 sóng vuông**

Giữa 2 chân sóng đã được cải tiến thêm sóng phụ, tăng thêm độ cứng của tôn cho phép thiết kế khoảng cách xà gồ lớn với mức an toàn cao hơn so với loại tôn thông thường. Tiết kiệm chi phí xà gồ cho người sử dụng. Chiều dài tấm tôn sản xuất theo yêu cầu thiết kế, cùng với màu sắc đa dạng mang đến vẻ đẹp bền vững cho công trình.

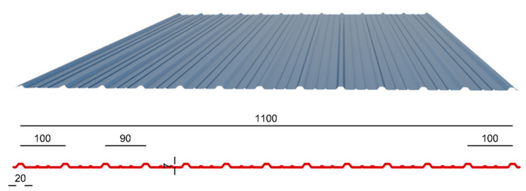

Sản phẩm: **Tôn trần 13 sóng**

Giữa 2 chân sóng đã được cải tiến tạo thêm sóng phụ, tăng thêm độ cứng của tấm tôn cho phép thiết kế khoảng cách xà gồ lớn với mức an toàn cao hơn so với loại tôn thông thường, rất thích hợp đối với tạo hình kiến trúc.

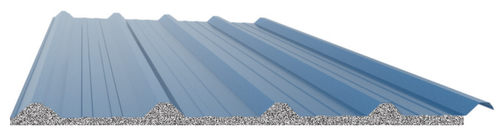

Sản phẩm: **Tôn PU 5 sóng (cách nhiệt 2 lớp)**

Là loại tấm lợp cách âm với cấu tạo bởi 3 lớp: Tôn + Lớp PU + Lớp màng PP/PVC. Nhờ công nghệ tiên tiến và đặc tính bám dính đặc biệt của chất PU với bề mặt tôn và màng PP/PVC tạo thành một khối thống nhất, chắc chắn và phẳng tuyệt đối mà không một loại keo dán nào có được.

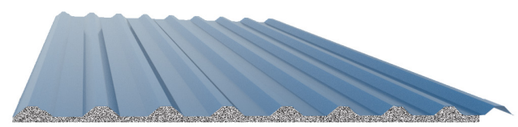

Sản phẩm: **Tôn PU 9 sóng**

Là loại tấm lợp cách âm với cấu tạo bởi 3 lớp: Tôn + Lớp PU + Lớp màng PP/PVC. Nhờ công nghệ tiên tiến và đặc tính bám dính đặc biệt của chất PU với bề mặt tôn và màng PP/PVC tạo thành một khối thống nhất, chắc chắn và phẳng tuyệt đối mà không một loại keo dán nào có được.

02 Hệ tôn sàn Deck

Là một thành phần của hệ sàn liên hợp thép – bê tông bao gồm: tấm tôn sàn, đinh stud chống cắt, lưới thép sàn và bê tông. Tấm tôn sàn deck đóng vai trò như cốp pha sàn, cùng làm việc với sàn bê tông cốt thép, giúp giảm khối lượng thép và bê tông cũng như tiết kiệm được chi phí cốp pha, giáo chống, đẩy nhanh tiến độ xây dựng.

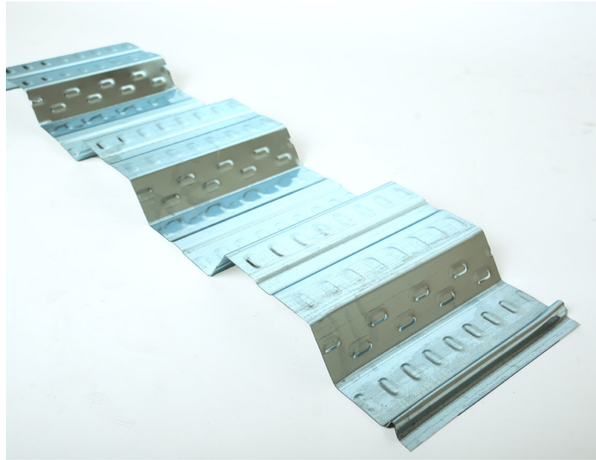

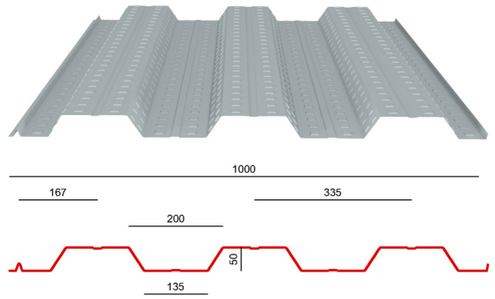

FloorDeck H-50

FloorDeck H-50 có sóng cao 50mm, phù hợp với các hệ sàn có chiều dày bê tông ≤250mm.
Tấm sàn được sản xuất từ tấm mạ hợp kim hoặc mạ kẽm có độ dày 0.75mm - 1.6mm.

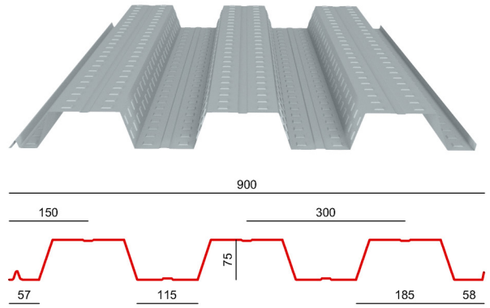

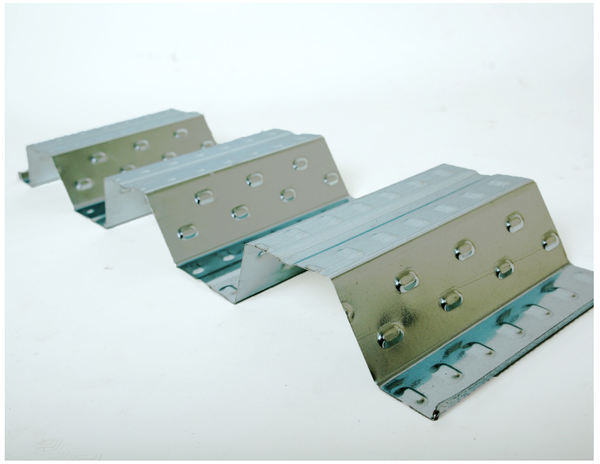

FloorDeck H-75

Có các tính năng giống như FloorDeck H-50, FloorDeck H-75 có sóng cao 75mm, phù hợp với các hệ sàn có chiều dày bê tông > 250mm.
Tấm sàn được sản xuất từ tấm mạ hợp kim hoặc mạ kẽm có độ dày 0.75mm - 2.0mm.

Tôn sàn deck ngày càng được ứng dụng rộng rãi trong xây dựng công nghiệp và dân dụng do phát huy được ưu điểm, giúp giảm chi phí vật tư và giảm thời gian thi công.

03 Phụ kiện

Với mỗi công trình, ngoài chất lượng của vật tư chính, các phụ kiện có tính chất quan trọng không kém. Ngoài tính năng liên kết, che phủ cơ bản, phụ kiện còn làm tăng tính thẩm mỹ của công trình, tạo điểm nhấn kiến trúc đặc sắc. Tại Đông Á, phụ kiện được các kỹ sư thiết kế theo định hình chung hoặc theo các yêu cầu đặc biệt từ khách hàng, các sản phẩm được đo đạc theo thực tế và sản xuất trên các máy móc thiết bị hiện đại, vật tư cao cấp để đưa ra các sản phẩm sắc nét, hoàn hảo, tạo dấu ấn đặc trưng cho mỗi công trình.

Úp hồi

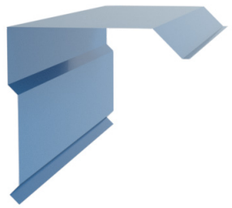

Úp nóc

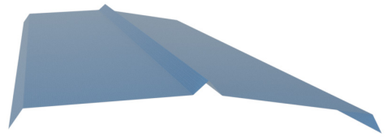

Ốp góc

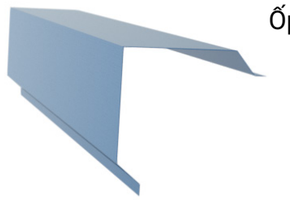

Cửa chớp tôn

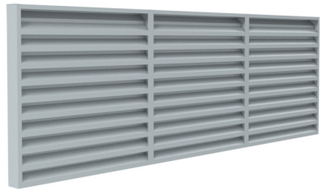

Máng nước

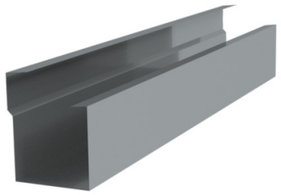

Ke tôn

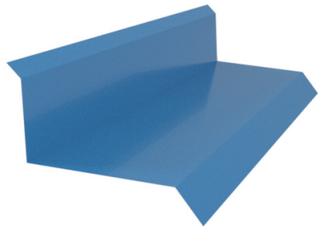

Đại kẹp Seam

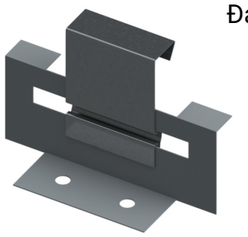

Đai Cliplock 985

Đai Cliplock 420

Cóc kẹp Seam

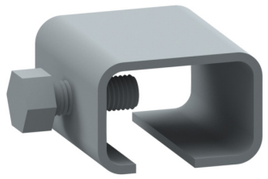

04 Hệ xà gồ

Là kết cấu trung gian để liên kết và truyền tải trọng từ lớp bao che đến hệ khung chịu lực chính, xà gồ là một bộ phận không thể thiếu trong mỗi công trình nhà thép tiền chế. Tại Đông Á, chúng tôi có khả năng cung cấp các loại xà gồ cường độ cao có tiết diện cơ bản Z, C, U đến các xà gồ có tiết diện phức tạp như Omega với chiều cao 60mm - 300mm, độ dày từ 1,5mm - 3mm và chiều dài theo yêu cầu.

Xà gồ Z

Là tiết diện xà gồ có tính ứng dụng cao nhất, tiết diện chữ Z dễ dàng cho việc chồng nối, tăng gấp đôi bề dày tại vị trí gối đỡ, tạo thành dầm liên tục, có khả năng vượt nhịp lớn mà vẫn đảm bảo độ võng trong phạm vi cho phép.

Xà gồ C

Có tiết diện đặc trưng, hai cánh đối xứng qua trục tâm, xà gồ C phù hợp cho các nhịp đơn giản hoặc vượt 2 nhịp, ngoài ra với bề rộng mặt lưng lớn, phẳng, xà gồ C thích hợp để làm các kết cấu khung cửa, khuôn vách...

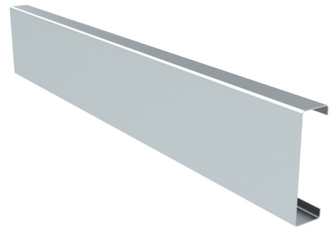

Xà gồ U

Giống như xà gồ tiết diện C, Xà gồ tiết diện U tiết kiệm vật liêu hơn và phù hợp để làm các kết cấu phụ, kết cấu khung cửa, khuôn vách, kết cấu gia cố và bo ke.

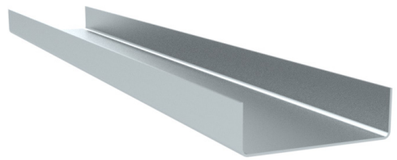

Thép góc L

Với tiết diện đơn giản, Thép góc L có khả năng ứng dụng đa dạng trong kết cấu, thường là kết cấu phụ, thanh đệm hoặc gia cố tạo mặt phẳng và điểm tựa liên kết các cấu kiện khác.

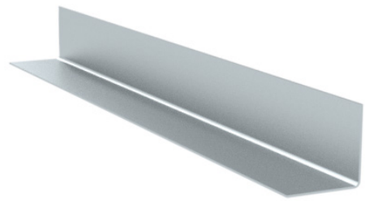

Xà gồ Omega

Có độ ổn định cao, xà gồ Omega thường được sử dụng làm hệ xà gồ phụ trong kết cấu mái nhiều lớp, đóng vai trò chịu lực và là bộ phận trung gian giữa các lớp tôn.

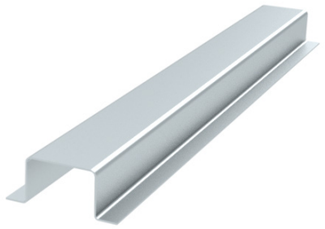

05 Hệ S Airtruss

Được sản xuất từ thép cường độ cao, mạ hợp kim nhôm kẽm trên cả 2 mặt. So với hệ thép hộp kẽm thông thường, Hệ S Airtruss có độ bền cao gấp 8 lần; trọng lượng nhẹ hơn 3 lần, cường độ chịu lực cao gấp 3 lần thép đen và thi công nhanh gấp đôi thời gian. Các ứng dụng điển hình: Hệ kèo mái tôn, hệ kèo mái ngói, Hề kèo mái hiên, Hệ kèo bê tông dán ngói.

CƯỜNG ĐỘ CHỊU LỰC CAO GẤP 2 LẦN THÉP ĐEN

LIÊN KẾT VÍT NGĂN NGỪA HOÀN TOÀN GỈ SÉT MỐI HÀN

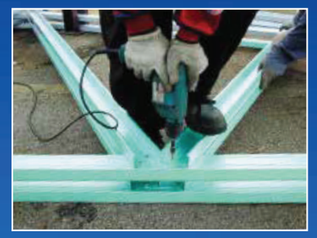

TIẾT DIỆN HỞ NGĂN NGỪA GỈ SÉT DO ĐỌNG HƠI NƯỚC

Chữ C và hình Ô-mê-ga (Ω).

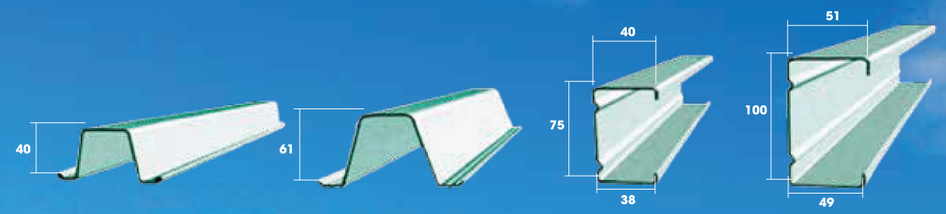

THÔNG SỐ KỸ THUẬT

Độ dày thanh kèo (mm)	Chiều dài tiêu chuẩn
0.43; 0.51; 0.63; 0.78; 1.03	6m & 8m

Kiểm tra thông tin trên sản phẩm để nhận biết sản phẩm chính hãng:
Thanh Kèo Zacs® TS40/0.43TCT AZ70 G550 made by BlueScope Lysaght VN 08:08:1 5 LOT: 107264.

Hệ kèo cổng

CÁC ỨNG DỤNG ĐIỂN HÌNH

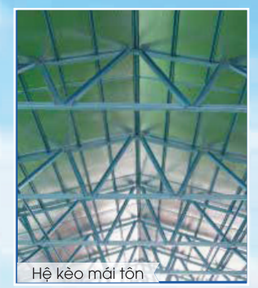

Hệ kèo mái tôn

Hệ kèo mái ngói

Hệ kèo mái hiên

Hệ kèo bê tông dán ngói

(*) So với thép mạ kẽm.

06 Panel

Là một vật liệu xây dựng mới, hiện đại được áp dụng công nghệ của Pháp. Với kết cấu khoa học, có sức chịu tải tốt, phù hợp với các công trình xây dựng nhà cao tầng, hay mở rộng cải tạo cho các ngôi nhà. Hiện nay trên thị trường Panel được rất nhiều khách hàng cũng như chủ đầu tư của các công trình quan tâm và lựa chọn.

E.S.P Panel

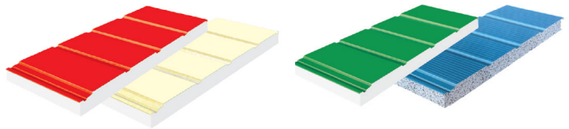

Vách ngoài 3 sóng

Chất cách nhiệt: ESP thường, ESP chống cháy
Khổ rộng: 1000mm
Chiều dài: 1.8 ~ 15m
Độ dày ESP: 0, 75, 100, 125, 150, 200m

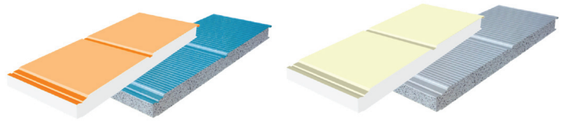

Vách ngoài 1 sóng

Chất cách nhiệt: ESP thường, ESP chống cháy
Khổ rộng: 1000mm
Chiều dài: 1.8 ~ 15m
Độ dày ESP: 0, 75, 100, 125, 150, 200m

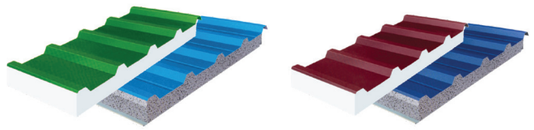

Panel mái

Chất cách nhiệt: ESP thường, ESP chống cháy
Khổ rộng: 1000mm
Chiều dài: 1.8 ~ 15m
Độ dày ESP: 0, 75, 100, 125, 150, 200m

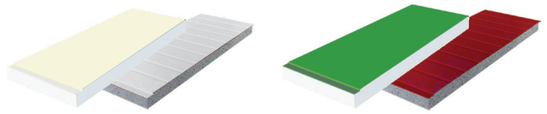

Vách trong

Chất cách nhiệt: ESP thường, ESP chống cháy
Khổ rộng: 1000mm
Chiều dài: 1.8 ~ 15m
Độ dày ESP: 0, 75, 100, 125, 150, 200m

Glass Wool or Rock Wool Panel

Vách ngoài 3 sóng

Chất cách nhiệt: Glass Wool, Rock Wool
Khổ rộng: 1000mm
Chiều dài: 1.8 ~ 15m
Độ dày ESP: 0, 75, 100, 125, 150, 200m

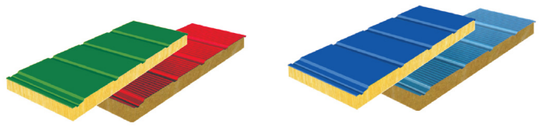

Vách ngoài 1 sóng

Chất cách nhiệt: Glass Wool, Rock Wool
Khổ rộng: 1000mm
Chiều dài: 1.8 ~ 15m
Độ dày ESP: 0, 75, 100, 125, 150, 200m

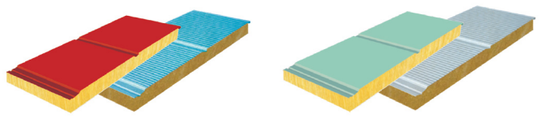

Panel mái

Chất cách nhiệt: Glass Wool, Rock Wool
Khổ rộng: 1000mm
Chiều dài: 1.8 ~ 15m
Độ dày ESP: 0, 75, 100, 125, 150, 200m

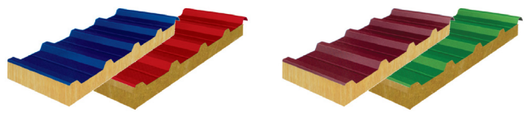

Vách trong

Chất cách nhiệt: Glass Wool, Rock Wool
Khổ rộng: 1000mm
Chiều dài: 1.8 ~ 15m
Độ dày ESP: 0, 75, 100, 125, 150, 200m

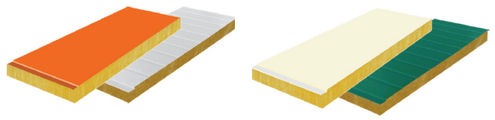

IV - Năng lực

01 Năng lực nhân sự

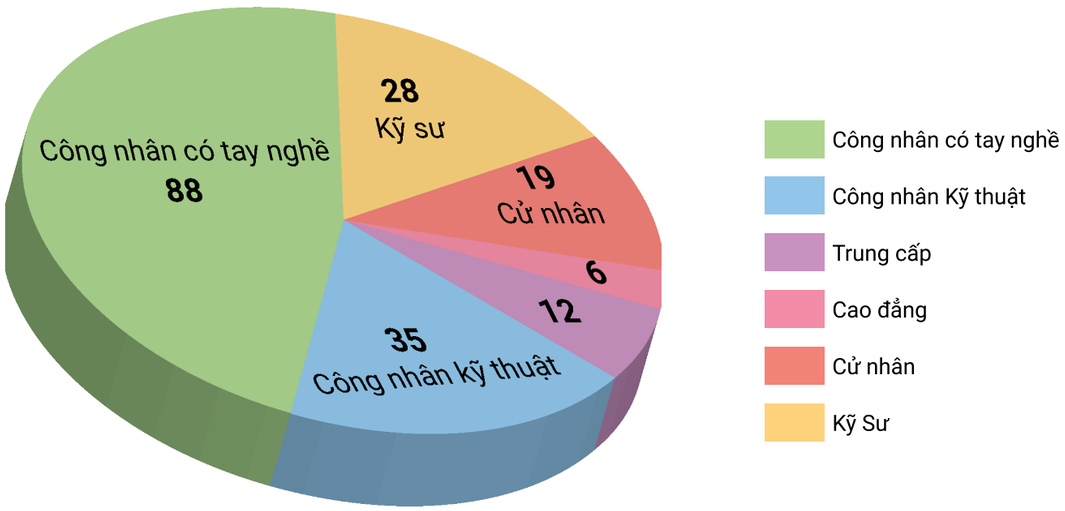

Khối nhân viên văn phòng

Khối nhân viên nhà máy

Khối nhân viên công trường

02 Năng lực sản xuất

Công xuất sản xuất tấm lợp, tấm sàn: **1800** tấn/tháng

Công xuất sản xuất xà gồ: **500** tấn/tháng

Máy sản xuất tôn PU

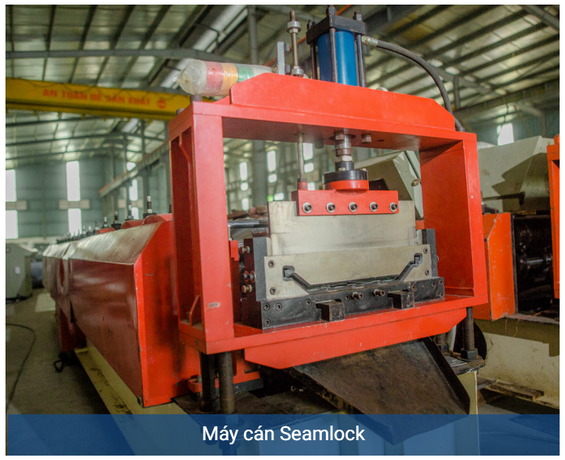

Máy cán Seamlock

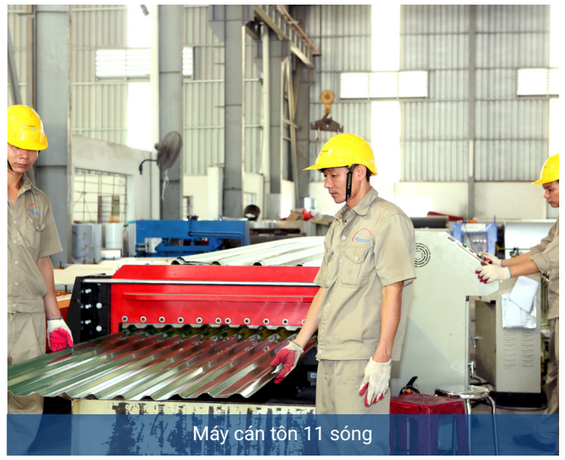

Máy cán tôn 11 sóng

Máy cán tôn 5 sóng

Máy cán tôn sàn Deck

Máy cán tôn Cliplock

Máy cán tôn 9 sóng

Máy dập tôn vòm

Máy dập sóng ngói

Máy dập xà gồ

03 An toàn lao động tại nhà máy và công trường

CÔNG TRƯỜNG

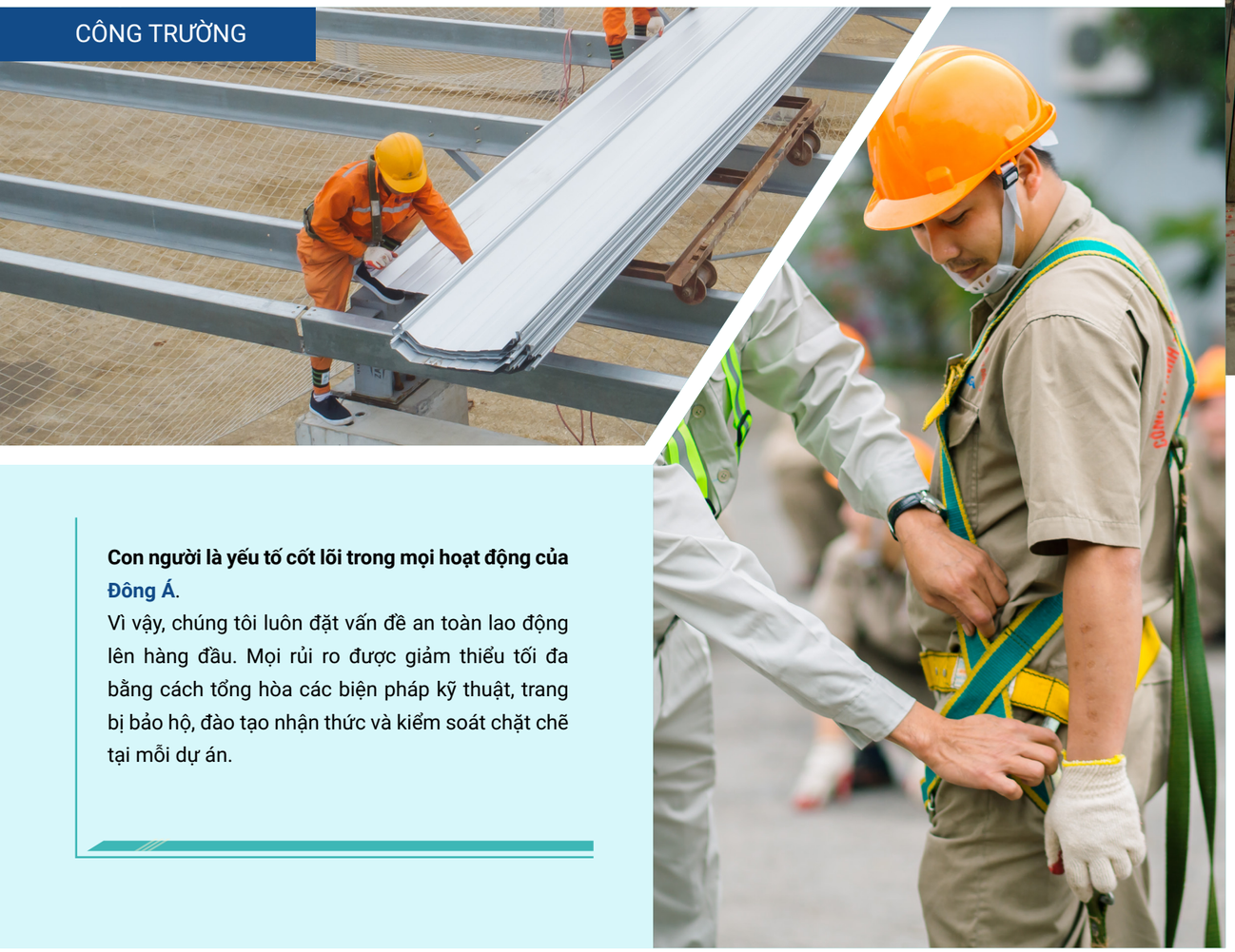

Con người là yếu tố cốt lõi trong mọi hoạt động của Đông Á.

Vì vậy, chúng tôi luôn đặt vấn đề an toàn lao động lên hàng đầu. Mọi rủi ro được giảm thiểu tối đa bằng cách tổng hòa các biện pháp kỹ thuật, trang bị bảo hộ, đào tạo nhận thức và kiểm soát chặt chẽ tại mỗi dự án.

NHÀ MÁY

Mỗi ngày, việc kiểm tra trang thiết bị bảo hộ lao động luôn được **Đông Á** thực hiện nghiêm túc và triệt để.

"Chúng tôi tin rằng, mọi rủi ro tiềm ẩn đều có thể ngăn chặn được. "

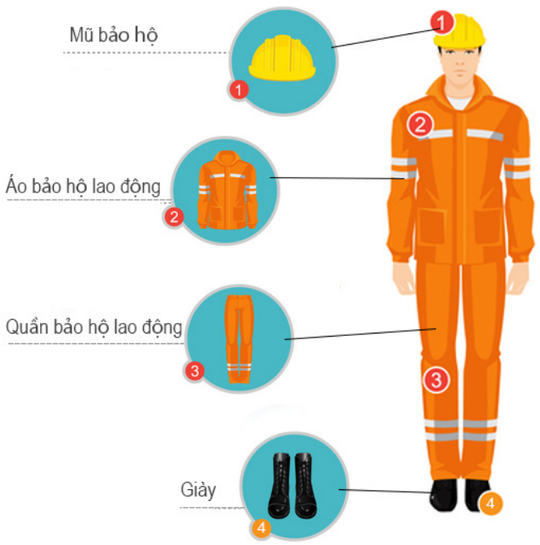

04 Khám sức khỏe định kỳ

Sức khỏe của cán bộ công nhân viên là điều quan trọng nhất với **Đông Á**. Việc đảm bảo một sức khỏe tốt để làm việc và công tác là yếu tố quan trọng giúp đảm bảo chất lượng và tiến độ công việc. Bởi vậy Chúng tôi luôn tổ chức khám sức khỏe định kỳ cho toàn bộ nhân sự tại công ty.

05 Hệ thống quản lý

Đông Á có hệ thống quản lý chất lượng theo tiêu chuẩn ISO 9001-2015 được xây dựng đồng bộ và nâng cấp, cập nhật thường xuyên bởi tiêu chí "Chất lượng là trách nhiệm, tự trọng và danh dự kinh doanh". Chúng tôi cũng thiết lập một mối quan hệ chặt chẽ với các đơn vị tư vấn, trường học, tổ chức nghiệp đoàn để không ngừng nâng cao năng lực quản lý của mình tại các mảng như: Sản xuất tinh gọn, Công trình xanh và An toàn lao động.

GUARDIAN GIC INDEPENDENT CERTIFICATION

CERTIFICATE OF REGISTRATION

The Quality Management Systems of

DONG A TRADING AND SERVICES COMPANY LIMITED

Km 20+800 National Road No. 3, Noi Phat, Mai Dinh Commune, Soc Son District, Hanoi City, Vietnam

has been audited and found to conform to

ISO 9001:2015

for the following activities

Production of Color Coated Rolling Wave Steel, 3 Polyurethane (PU) Layers Anti-Heat and Noise Steel, Galvanized Purlin, Floor Structure Steel

Date of Issue: 12 December 2017 **Date of Expiry: 11 December 2020**

Initial Certification: 12 December 2017

Certificate No. 724876

The validity of this certificate can be verified from the following website

www.gicg.co.uk

Guardian Independent Certification Ltd

Registered in England

Sovereign House 212-224 Shaftesbury Avenue London England WC2H 8HQ

Accredited by Member of the IAF MLA

MEMBER OF MULTILATERAL RECOGNITION ARRANGEMENT IAF

UKAS MANAGEMENT SYSTEMS 045

159174

ĐỐI TÁC & KHÁCH HÀNG

Trải qua gần 20 năm hoạt động với đội ngũ nòng cốt có trình độ chuyên môn cao và nhiều kinh nhiệm, trang thiết bị sản xuất hiện đại, hệ thống phần mềm thiết kế tiên tiến, sự cam kết về chất lượng của chúng tôi đã thể hiện qua các công trình lớn nhỏ được xây dựng bởi **Đông Á**. Mỗi dự án được thiết kế riêng nhằm đáp ứng nhu cầu cụ thể của khách hàng đã khẳng định cam kết của chúng tôi luôn hướng về chất lượng hoàn hảo. Những giá trị cốt lõi của chúng tôi: Trọn vẹn, Trung thực, Đề cao chất lượng đã khẳng định rằng: **Đông Á** sẽ luôn mang tới "sự hài lòng khi hợp tác".

Đối tác

BLUESCOPE
TON DONG A – cùng xây cuộc sống xanh
HOA SEN GROUP
HOA PHAT
MARUICHI SUNSCO
SSSC TON PHUONG NAM
BFC
posco VST
Cát Tường – Vật liệu cách âm - cách nhiệt
VNSTEEL THANG LONG
TÔN NAM KIM
DTL ĐẠI THIÊN LỘC

Khách hàng tiêu biểu

VINGROUP
COTECONS
Unicons – COTECONS GROUP
Ricons – COTECONS GROUP
INDUSTRIAL CONTRUCTION JSC 204
MT MANHTOANINCOSI
VICCO STEEL BUILDING
105 CONSTRUCTION
GOLDVINA Pre-Engineered Steel Building
FUJITA
TP
VIDIFI.DH
LEPROCONS
GP STEEL
ALPHA – Optimized structure, stable building
AAC CONSTRUCTION JSC
Alpha PhiMo – GẮN KẾT - VỮNG BỀN
ATA – Partnership Success
qhplus – BUILDING A SAFE LIFE
Green EC – XÂY DỰNG TƯƠNG LAI BỀN VỮNG
ANTACO
BINH NGOC PHAT J.S.C
SMC – NHÀ PHÂN PHỐI THÉP CHUYÊN NGHIỆP

DỰ ÁN TIÊU BIỂU

"Đông Á đã và đang mở rộng quy mô và địa bàn kinh doanh trên khắp đất nước. Chúng tôi đã xây dựng nhiều dự án công nghiệp với các đối tác trong và ngoài nước,Để đáp ứng được nhu cầu khắt khe của các khách hàng, chúng tôi luôn đảm bảo chất lượng sản phẩm đầu ra tốt nhất cho các công trình."

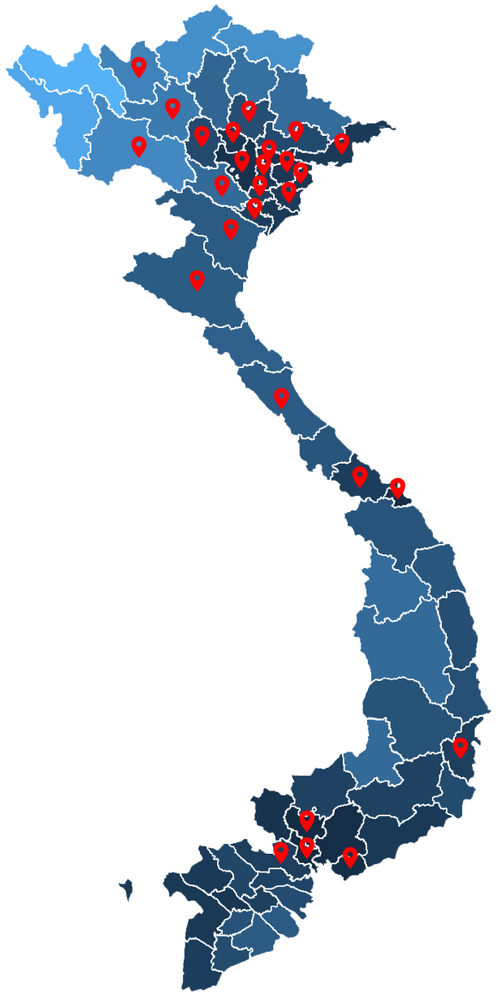

Chúng tôi tiếp tục nắm bắt cơ hội đưa thương hiệu Đông Á trở thành nhà thầu cung cấp vật tư tấm lợp kim loại, tư vấn - thiết kế - thi công xây dựng hàng đầu Việt Nam.

Bắc Ninh

KCN Vsip
MapleTree
Nhà máy Fortuna
Nhà máy A.I.S
Công trình A&D
Kho hàng không ALS
KCN Yên Phong
Nhà kho và Logistic
KCN Quế Võ
Tenma
KISHIN Việt Nam
Mỹ Á
KCN Tiên Sơn
CN Thủ Đô
CURIOUS SEIKI
KCN Hạc Lĩnh
CN Thủ Đô

Hà Nội

Tân Phú An
Len Hà Đông
Xây lắp Việt Anh
Nhật Việt
Tuân Lâm
KCN Quang Minh
Cty Phúc Tin
KCN Bá Thiện
Thiết bị điện Alpha
KCN Nội Bài
Toyota Gikem
KDT Ciputra Tây Hồ
Ngân hàng Công Thương

Myanmar

Xây lắp Thuận Phát
Fujita Việt Nam

Hưng Yên

Nhà máy kéo sợ
Nhà xưởng 4 GDA
Cụm CN Quang Vinh
Thực phẩm Hưng Việt
Văn Sơn
Kho ngoại quan
KCN Phố Nối A
HAMPAM Hưng Yên

Hà Nam

CPSX&TM STC Việt Nam
Nhà máy AMACAO
Cụm TTCN Kim Bình
Thức ăn chăn nuôi Tân Phát
Cụm Đồng Văn 2
Nippon Konpo Việt Nam
Chubutsu Vietnam

Bắc Giang

Hà Phong
Xưởng K42-L83
Cụm CN Phi Mô
Công nghiệp ALPHA
Cụm CN Hợp Thình
Nhà máy Nano1 và Nano2
KCN Quang Châu
Thành Long

Bà Rịa - Vũng Tàu

KCN Phú Mỹ 1
QH Plus

Hải Phòng

Vinfast
KCN Tràng Duệ
Nhà xưởng Thiên Bảo
Hoàng Hải Việt Nam
Meico
KCN Vsip
Sea Horse Hải Phòng
KCN Đình Vũ
PROCONCO - Hải Phòng
Vidifi Duyên Hả
KCN Nomura
Nhà máy Fujikura

Bình Dương

KCN Vsip II
MapleTree Bình Dương
(giai đoạn 2-3)

Quảng Bình

Nhà máy may Quảng Bình

Lào Cai

Nhà sấy bã Lào Cai

Thanh Hóa

KCN Lễ Môn
Thép Alpha
Nhà máy gạch VICENZA
Xây dựng Tân Khánh

Hải Dương

GFT Unique Việt Nam
KCN Đại An
Nhà máy INCERA
Nhà máy PRC.INC

Hòa Bình

Cty Hoàn Cầu Hòa Bình

Thái Bình

KCN Tiền Hải
Nhà máy gạch Mikedo

Nam Định

Nhà máy may Xuân Trường

Quảng Ninh

Chùa Ba Vàng

Dự án: TỔ HỢP SẢN XUẤT Ô TÔ VINFAST – KHU SẢN XUẤT Ô TÔ

Hang mục:
+ Xưởng Lắp ráp, xưởng Đúc nhựa, xưởng e-Bus, xưởng Bumper
+ Xưởng Động cơ, xưởng Lear
+ Xưởng sơn

Tên khách hàng: Công ty Cổ phần xây dựng COTECCONS
Công ty Cổ phần đầu tư xây dựng RICONS
Công ty TNHH đầu tư xây dựng UNICONS

Địa điểm xây dựng: Đảo Cát Hải, huyện Cát Hải, TP. Hải Phòng

Quy mô: Cung cấp hệ thống tôn bao che 2 lớp và phụ kiện, tôn sàn deck và hệ xà gồ với tổng khối lượng cung cấp 1.200.000 m^2

Sản phẩm: Tôn Bluescope Colorbond Ultra AZ200, độ dày 0.46mm và 0.64mm

Dự án: **NHÀ MÁY MAPLETREE BẮC NINH (giai đoạn 2)**

Địa điểm xây dựng:	KCN Vsip Bắc Ninh
Quy mô:	Cung cấp hệ thống tôn bao che và phụ kiện với tổng khối lượng cung cấp 64.000 m^2
Sản phẩm:	Tôn Bluescope Colorbond, AZ150, độ dày 0.48mm

Dự án: **NHÀ KHO MỚI TENMA**

Địa điểm xây dựng:	KCN Quế Võ - Bắc Ninh
Quy mô:	Cung cấp hệ thống tôn bao che và phụ kiện với tổng khối lượng cung cấp 30.000 m^2
Sản phẩm:	Tôn Đông Á AZ100, độ dày 0.45mm và 0.4mm

Dự án: **ĐẦU TƯ DỊCH VỤ HẠ TẦNG CUỐI TUYẾN ĐÌNH VŨ**

Địa điểm xây dựng:	Đình Vũ - Hải Phòng
Quy mô:	Cung cấp hệ thống tôn bao che và phụ kiện với tổng khối lượng cung cấp 48.000 m^2
Sản phẩm:	Tôn Bluescope Colorbond Ultra, AZ200, độ dày 0.46mm .

Dự án: **POMINA PHÚ MỸ 1**

Địa điểm xây dựng:	KCN Phú Mỹ 1 - Bà Rịa - Vũng Tàu
Quy mô:	Cung cấp hệ thống tôn bao che và phụ kiện với tổng khối lượng cung cấp 57.000 m^2
Sản phẩm:	Tôn Bluescope Colorbond AZ150, độ dày 0.5mm

Dự án: **NHÀ MÁY CHẾ BIẾN NÔNG SẢN THỰC PHẨM HƯNG VIỆT**

Địa điểm xây dựng:	Cụm CN Quang Vinh - Ân Thi - Hưng Yên
Quy mô:	Cung cấp hệ thống tôn bao che và phụ kiện với tổng khối lượng cung cấp 42.000 m^2
Sản phẩm:	Tôn Bluescope Colorbond, AZ150, độ dày 0.45mm

Dự án: **MAPLE TREE BÌNH DƯƠNG (giai đoạn 3)**

Địa điểm xây dựng:	KCN VSip II Bình Dương
Quy mô:	Cung cấp hệ thống tôn bao che và phụ kiện với tổng khối lượng cung cấp 62.000 m^2
Sản phẩm:	Tôn Bluescope Colorbond, AZ150, dày 0.48mm

Dự án: **XÂY DỰNG KHO NGOẠI QUAN VĂN SƠN – HƯNG YÊN**

Địa điểm xây dựng:	Giai Phạm - Yên Mỹ - Hưng Yên
Quy mô:	Cung cấp hệ thống tôn bao che và phụ kiện với tổng khối lượng cung cấp 88.000 m^2
Sản phẩm:	Tôn Bluescope Zincalume AZ200, độ dày 0.51 mm

Dự án: **NHÀ MÁY SẢN XUẤT NỘI THẤT NHÔM KÍNH (giai đoạn 2)**

Địa điểm xây dựng:	KCN Tiên Sơn - Bắc Ninh
Quy mô:	Cung cấp hệ thống tôn bao che và phụ kiện với tổng khối lượng cung cấp 9.000 m^2
Sản phẩm:	Tôn Bluescope Colorbond, AZ150, độ dày 0.45mm

Dự án: **NHÀ MÁY CÔNG TY TNHH GFT UNIQUE VIỆT NAM**

Địa điểm xây dựng:	Thanh Miện, Hải Dương
Quy mô:	Cung cấp hệ thống tôn bao che và phụ kiện với tổng khối lượng cung cấp 48.000 m^2
Sản phẩm:	Tôn Đông Á AZ100, độ dày 0.45mm

Dự án: **NHÀ MÁY SX GIA CÔNG ĐỒ CHƠI & MÔ HÌNH TRƯNG BÀY XUẤT KHẨU**

Địa điểm xây dựng:	Tứ Kỳ - Hải Dương
Quy mô:	Cung cấp hệ thống tôn bao che và phụ kiện với tổng khối lượng cung cấp 30.000 m^2
Sản phẩm:	Tôn Đông Á AZ100, độ dày 0.45mm

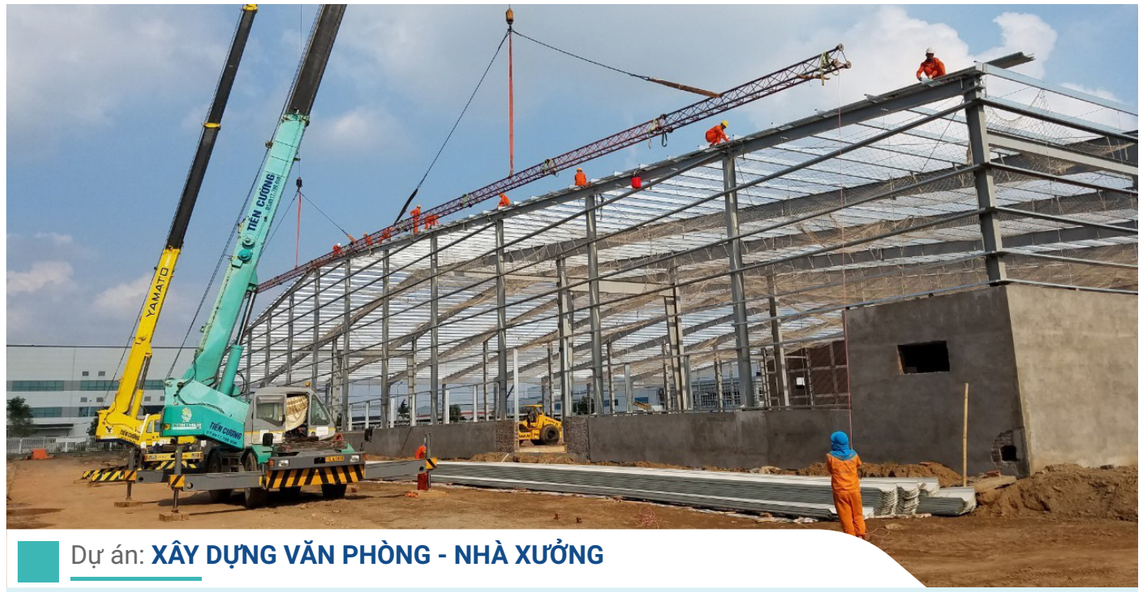

Dự án: **XÂY DỰNG VĂN PHÒNG - NHÀ XƯỞNG**

Địa điểm xây dựng:	KCN Tràng Duệ - Cát Hải - An Dương - Hải Phòng
Quy mô:	Cung cấp hệ thống tôn bao che và phụ kiện với tổng khối lượng cung cấp 25.000 m^2
Sản phẩm:	Tôn Bluescope Clean Colorbond AZ150, độ dày 0.48mm

Dự án: **YCM THILAWA NEW FACTORY**

Địa điểm xây dựng:	Thanlyn township, Yagon Region, Myanmar
Quy mô:	Cung cấp hệ thống tôn bao che và phụ kiện với tổng khối lượng cung cấp 14.000 m^2
Sản phẩm:	Tôn Sunco, độ dày 0.45mm

Dự án: **NHÀ XƯỞNG FUJITRANS THILAWA SEZ**

Địa điểm xây dựng:	Myanmar
Quy mô:	Cung cấp hệ thống tôn bao che và phụ kiện với tổng khối lượng cung cấp 20.000 m^2
Sản phẩm:	Tôn Sunco độ dày 0.45mm

Dự án: **SAKURA THANH HÓA**

Địa điểm xây dựng:	KCN Lễ Môn - Thanh Hóa
Quy mô:	Cung cấp hệ thống tôn bao che và phụ kiện với tổng khối lượng cung cấp 45.000 m^2
Sản phẩm:	Tôn Bluescope Colorbond AZ150, độ dày 0.47mm

Dự án: **NHÀ MÁY SẢN XUẤT GẠCH VICENZA**

Địa điểm xây dựng:	KCN Lễ Môn – Thanh Hóa
Quy mô:	Cung cấp hệ thống tôn bao che và phụ kiện với tổng khối lượng cung cấp 16.000 m^2
Sản phẩm:	Tôn Bluescope Clean Colorbond AZ150 - Laruzite

Dự án: **THỨC ĂN CHĂN NUÔI TÂN PHÁT**

Địa điểm xây dựng:	Cụm TTCN Kim Bình - TP Phủ Lý - Hà Nam
Quy mô:	Cung cấp hệ thống tôn bao che và phụ kiện với khối lượng cung cấp 12.000 m^2
Sản phẩm:	Tôn Clean Colorbond AZ150, độ dày 0.48mm

ĐÔNG Á
Chi phí hợp lý
Hiệu quả Tối đa

DONG A

Chi phí hợp lý, hiệu quả tối đa

Phone: 0243.295.9192

Email: donga0401@gmail.com

Văn phòng: KM20+800, Quốc lộ 3, Nội Phật, xã Mai Đình, huyện Sóc Sơn, Hà Nội

Nhà máy 2: Tiên Hùng, Nguyên Khê, Đông Anh, Hà Nội

Nhà máy 1: Thanh Thủy, Đông Xuân, Sóc Sơn, Hà Nội